



# Información Contable

CUENTA PÚBLICA | 2024  
ENTIDAD FEDERATIVA DE TLAXCALA

# SECTOR PARAESTATAL

**UNIVERSIDAD POLITÉCNICA DE TLAXCALA REGION PONIENTE**  
**Estado de Actividades**  
**Del 01 de Enero al 30 de Junio de 2024 y al 31 de Diciembre 2023**  
**(Cifras en Pesos)**

Concepto	2024	2023
<b>INGRESOS Y OTROS BENEFICIOS</b>		
<b>Ingresos de Gestión</b>	<b>1,648,386</b>	<b>3,135</b>
Impuestos	0	0
Cuotas y Aportaciones de Seguridad Social	0	0
Contribuciones de Mejoras	0	0
Derechos	0	0
Productos	7,636	3,135
Aprovechamientos	0	0
Ingresos por Venta de Bienes y Prestación de Servicios	1,640,750	0
<b>Participaciones, Aportaciones, Convenios, Incentivos Derivados de la Colaboración Fiscal, Fondos Distintos de Aportaciones, Transferencias, Asignaciones, Subsidios y Subvenciones, y Pensiones y Jubilaciones</b>	<b>13,695,477</b>	<b>24,911,297</b>
Participaciones, Aportaciones, Convenios, Incentivos Derivados de la Colaboración Fiscal y Fondos Distintos de Aportaciones	511,555	4,412,193
Transferencias, Asignaciones, Subsidios y Subvenciones, y Pensiones y Jubilaciones	13,183,922	20,499,104
<b>Otros Ingresos y Beneficios</b>	<b>0</b>	<b>0</b>
Ingresos Financieros	0	0
Incremento por Variación de Inventarios	0	0
Disminución del Exceso de Estimaciones por Pérdida o Deterioro u Obsolescencia	0	0
Disminución del Exceso de Provisiones	0	0
Otros Ingresos y Beneficios Varios	0	0
<b>Total de Ingresos y Otros Beneficios</b>	<b>15,343,863</b>	<b>24,914,432</b>
<b>GASTOS Y OTRAS PÉRDIDAS</b>		
<b>Gastos de Funcionamiento</b>	<b>12,798,492</b>	<b>24,156,799</b>
Servicios Personales	8,491,473	17,334,766
Materiales y Suministros	1,032,406	2,789,226
Servicios Generales	3,274,613	4,032,807
<b>Transferencias, Asignaciones, Subsidios y Otras Ayudas</b>		
Transferencias Internas y Asignaciones al Sector Público	0	0
Transferencias al Resto del Sector Público	0	0
Subsidios y Subvenciones	0	0
Ayudas Sociales	0	0
Pensiones y Jubilaciones	0	0
Transferencias a Fideicomisos, Mandatos y Contratos Análogos	0	0
Transferencias a la Seguridad Social	0	0
Donativos	0	0
Transferencias al Exterior	0	0
<b>Participaciones y Aportaciones</b>	<b>0</b>	<b>0</b>
Participaciones	0	0
Aportaciones	0	0
Convenios	0	0
<b>Intereses, Comisiones y Otros Gastos de la Deuda Pública</b>	<b>0</b>	<b>0</b>
Intereses de la Deuda Pública	0	0
Comisiones de la Deuda Pública	0	0
Gastos de la Deuda Pública	0	0
Costo por Coberturas	0	0
Apoyos Financieros	0	0
<b>Otros Gastos y Pérdidas Extraordinarias</b>	<b>0</b>	<b>0</b>
Estimaciones, Depreciaciones, Deterioros, Obsolescencia y Amortizaciones	0	0
Provisiones	0	0
Disminución de Inventarios	0	0
Otros Gastos	0	0
<b>Inversión Pública</b>	<b>0</b>	<b>0</b>
Inversión Pública no Capitalizable	0	0
<b>Total de Gastos y Otras Pérdidas</b>	<b>12,798,492</b>	<b>24,156,799</b>
<b>Resultados del Ejercicio (Ahorro/Desahorro)</b>	<b>2,545,371</b>	<b>757,633</b>

Bajo protesta de decir verdad declaramos que los Estados Financieros y sus Notas son razonablemente correctos y responsabilidad del emisor

MTRO. VICTOR CASTRO LOPEZ

RECTOR



UNIVERSIDAD POLITÉCNICA  
DE TLAXCALA REGION PONIENTE

CLAVE: 29EPO0002B  
RECTORÍA

C.P. OSCAR MORALES BAEZ  
SECRETARÍA ADMINISTRATIVA



UNIVERSIDAD POLITÉCNICA  
DE TLAXCALA REGION PONIENTE

SECRETARÍA ADMINISTRATIVA  
CLAVE: 29EPO0002B

UNIVERSIDAD POLITÉCNICA DE TLAXCALA REGION PONIENTE  
Estado de Situación Financiera  
Al 30 de Junio de 2024 y al 31 de Diciembre de 2023.  
(Cifras en Pesos)

Concepto	2024	2023	Concepto	2024	2023
<b>ACTIVO</b>			<b>PASIVO</b>		
<b>Activo Circulante</b>			<b>Pasivo Circulante</b>		
Efectivo y Equivalentes	2,779,952	10,956	Cuentas por Pagar a Corto Plazo	382,326	1,016
Derechos a Recibir Efectivo o Equivalentes	3,580	3,715	Documentos por Pagar a Corto Plazo	0	0
Derechos a Recibir Bienes o Servicios	0	0	Porción a Corto Plazo de la Deuda Pública a Largo Plazo	0	0
Inventarios	0	0	Titulos y Valores a Corto Plazo	0	0
Almacenes	0	0	Pasivos Diferidos a Corto Plazo	0	0
Estimación por Pérdida o Deterioro de Activos Circulantes	0	0	Fondos y Bienes de Terceros en Garantía y/o	0	0
Otros Activos Circulantes	0	0	Provisiones a Corto Plazo	0	0
			Otros Pasivos a Corto Plazo	0	0
<b>Total de Activos Circulantes</b>	<b>2,783,532</b>	<b>14,672</b>	<b>Total de Pasivos Circulantes</b>	<b>382,326</b>	<b>1,016</b>
<b>Activo No Circulante</b>			<b>Pasivo No Circulante</b>		
Inversiones Financieras a Largo Plazo	0	0	Cuentas por Pagar a Largo Plazo	0	0
Derechos a Recibir Efectivo o Equivalentes a Largo Plazo	0	0	Documentos por Pagar a Largo Plazo	0	0
Bienes Inmuebles, Infraestructura y Construcciones en Proceso	45,442,207	45,442,207	Deuda Pública a Largo Plazo	0	0
Bienes Muebles	33,450,694	33,303,554	Pasivos Diferidos a Largo Plazo	0	0
Activos Intangibles	331,682	331,682	Fondos y Bienes de Terceros en Garantía y/o	0	0
Depreciación, Deterioro y Amortización Acumulada de Bienes	-551,824	-551,824	Provisiones a Largo Plazo	0	0
Activos Diferidos	0	0			
Estimación por Pérdida o Deterioro de Activos no Circulantes	0	0	<b>Total de Pasivos No Circulantes</b>	<b>0</b>	<b>0</b>
Otros Activos no Circulantes	0	0			
<b>Total de Activos No Circulantes</b>	<b>78,672,758</b>	<b>78,525,619</b>	<b>Total del Pasivo</b>	<b>382,326</b>	<b>1,016</b>
<b>Total del Activo</b>	<b>81,456,291</b>	<b>78,540,290</b>	<b>HACIENDA PÚBLICA/PATRIMONIO</b>		
			<b>Hacienda Pública/Patrimonio Contribuido</b>	<b>40,658,219</b>	<b>40,658,219</b>
			Aportaciones	500,000	500,000
			Donaciones de Capital	145,050	145,050
			Actualización de la Hacienda Pública/Patrimonio	40,013,169	40,013,168
			<b>Hacienda Pública/Patrimonio Generado</b>	<b>40,415,746</b>	<b>37,881,056</b>
			Resultados del Ejercicio (Ahorro/ Desahorro)	2,545,371	757,633
			Resultados de Ejercicios Anteriores	38,070,352	37,323,400
			Revalúos	0	0
			Reservas	0	0
			Rectificaciones de Resultados de Ejercicios Anteriores	-199,977	-199,977
			<b>Exceso o Insuficiencia en la Actualización de la</b>	<b>0</b>	<b>0</b>
			Resultado por Posición Monetaria	0	0
			Resultado por Tenencia de Activos no Monetarios	0	0
			<b>Total Hacienda Pública/Patrimonio</b>	<b>81,073,965</b>	<b>78,539,274</b>
			<b>Total del Pasivo y Hacienda Pública/Patrimonio</b>	<b>81,456,291</b>	<b>78,540,290</b>

Bajo protesta de decir verdad declaramos que los Estados Financieros y sus Notas son razonablemente correctos y responsabilidad del emisor

  
\_\_\_\_\_  
MRO. VICTOR CASTRO LOPEZ  
RECTOR

  
\_\_\_\_\_  
C.P. OSCAR MORALES BAEZ  
SECRETARIO ADMINISTRATIVO



# SECTOR PARAESTATAL

**UNIVERSIDAD POLITECNICA DE TLAXCALA REGION PONIENTE**  
**Estado de Cambios en la Situación Financiera**  
**Del 01 de Enero al 30 de junio de 2024 y al 31 de Diciembre de 2023**  
**(Cifras en Pesos)**

Concepto	Origen	Aplicación
<b>ACTIVO</b>	<b>135</b>	<b>2,916,135</b>
<b>Activo Circulante</b>	<b>135</b>	<b>2,768,995</b>
Efectivo y Equivalentes	0	2,768,995
Derechos a Recibir Efectivo o Equivalentes	135	0
Derechos a Recibir Bienes o Servicios	0	0
Inventarios	0	0
Almacenes	0	0
Estimación por Pérdida o Deterioro de Activos Circulantes	0	0
Otros Activos Circulantes	0	0
<b>Activo No Circulante</b>	<b>0</b>	<b>147,140</b>
Inversiones Financieras a Largo Plazo	0	0
Derechos a Recibir Efectivo o Equivalentes a Largo Plazo	0	0
Bienes Inmuebles, Infraestructura y Construcciones en Proceso	0	0
Bienes Muebles	0	147,140
Activos Intangibles	0	0
Depreciación, Deterioro y Amortización Acumulada de Bienes	0	0
Activos Diferidos	0	0
Estimación por Pérdida o Deterioro de Activos no Circulantes	0	0
Otros Activos no Circulantes	0	0
<b>PASIVO</b>	<b>381,310</b>	<b>0</b>
<b>Pasivo Circulante</b>	<b>381,310</b>	<b>0</b>
Cuentas por Pagar a Corto Plazo	381,310	0
Documentos por Pagar a Corto Plazo	0	0
Porción a Corto Plazo de la Deuda Pública a Largo Plazo	0	0
Títulos y Valores a Corto Plazo	0	0
Pasivos Diferidos a Corto Plazo	0	0
Fondos y Bienes de Terceros en Garantía y/o Administración a Corto Plazo	0	0
Provisiones a Corto Plazo	0	0
Otros Pasivos a Corto Plazo	0	0
<b>Pasivo No Circulante</b>	<b>0</b>	<b>0</b>
Cuentas por Pagar a Largo Plazo	0	0
Documentos por Pagar a Largo Plazo	0	0
Deuda Pública a Largo Plazo	0	0
Pasivos Diferidos a Largo Plazo	0	0
Fondos y Bienes de Terceros en Garantía y/o Administración a Largo Plazo	0	0
Provisiones a Largo Plazo	0	0
<b>HACIENDA PÚBLICA/PATRIMONIO</b>	<b>2,534,691</b>	<b>0</b>
<b>Hacienda Pública/Patrimonio Contribuido</b>	<b>0</b>	<b>0</b>
Aportaciones	0	0
Donaciones de Capital	0	0
Actualización de la Hacienda Pública/Patrimonio	0	0
<b>Hacienda Pública/Patrimonio Generado</b>	<b>2,534,691</b>	<b>0</b>
Resultados del Ejercicio (Ahorro/ Desahorro)	1,787,739	0
Resultados de Ejercicios Anteriores	746,952	0
Revalúos	0	0
Reservas	0	0
Rectificaciones de Resultados de Ejercicios Anteriores	0	0
<b>Exceso o Insuficiencia en la Actualización de la Hacienda Pública/Patrimonio</b>	<b>0</b>	<b>0</b>
Resultado por Posición Monetaria	0	0
Resultado por Tenencia de Activos no Monetarios	0	0

Bajo protesta de decir verdad declaramos que los Estados Financieros y sus Notas son razonablemente correctos y responsabilidad del emisor

MTRO. VICTOR CASTRO LOPEZ

RECTOR

  
**UNIVERSIDAD POLITECNICA**  
**DE TLAXCALA REGION PONIENTE**  
 CLAVE: 29EPO002B  
 RECTORÍA

Contable / 3

C.P. OSCAR MORALES BAEZ  
 SECRETARIO ADMINISTRATIVO

  
**UNIVERSIDAD POLITECNICA**  
**DE TLAXCALA REGION PONIENTE**  
 SECRETARÍA ADMINISTRATIVA  
 CLAVE: 29EPO002B

UNIVERSIDAD POLITÉCNICA DE TLAXCALA REGION PONIENTE  
Estado Analítico del Activo  
Del 01 de Enero al 30 de Junio de 2024  
(Cifras en Pesos)

Concepto	Saldo Inicial	Cargos del Periodo	Abonos del Periodo	Saldo Final	Variación del Periodo
<b>ACTIVO</b>	<b>78,540,290</b>	<b>35,602,838</b>	<b>32,686,837</b>	<b>81,456,291</b>	<b>2,916,000</b>
<b>Activo Circulante</b>	<b>14,672</b>	<b>35,455,698</b>	<b>32,686,837</b>	<b>2,783,532</b>	<b>2,768,861</b>
Efectivo y Equivalentes	10,957	19,942,665	17,173,670	2,779,952	2,768,995
Derechos a Recibir Efectivo o Equivalentes	3,715	15,510,117	15,510,251	3,580	-135
Derechos a Recibir Bienes o Servicios	0	2,916	2,916	0	0
Inventarios	0	0	0	0	0
Almacenes	0	0	0	0	0
Estimación por Pérdida o Deterioro de Activos Circulantes	0	0	0	0	0
Otros Activos Circulantes	0	0	0	0	0
<b>Activo No Circulante</b>	<b>78,525,619</b>	<b>147,140</b>	<b>0</b>	<b>78,672,758</b>	<b>147,140</b>
Inversiones Financieras a Largo Plazo	0	0	0	0	0
Derechos a Recibir Efectivo o Equivalentes a Largo Plazo	0	0	0	0	0
Bienes Inmuebles, Infraestructura y Construcciones en Proceso	45,442,207	0	0	45,442,207	0
Bienes Muebles	33,303,554	147,140	0	33,450,694	147,140
Activos Intangibles	331,682	0	0	331,682	0
Depreciación, Deterioro y Amortización Acumulada de Bienes	-551,824	0	0	-551,824	0
Activos Diferidos	0	0	0	0	0
Estimación por Pérdida o Deterioro de Activos no Circulantes	0	0	0	0	0
Otros Activos no Circulantes	0	0	0	0	0

Bajo protesta de decir verdad declaramos que los Estados Financieros y sus Notas son razonablemente correctos y responsabilidad del emisor

MTRO. VICTOR CASTRO LOPEZ



C.P. OSCAR MORALES BAEZ



SECTOR PARAESTATAL

UNIVERSIDAD POLITÉCNICA DE TLAXCALA REGION PONIENTE  
 Estado Analítico de la Deuda y Otros Pasivos  
 Del 01 de Enero al 30 de Junio de 2024  
 (Cifras en Pesos)

Denominación de las Deudas	Moneda de Contratación	Institución o País Acreedor	Saldo Inicial del Periodo	Saldo Final del Periodo
<b>DEUDA PÚBLICA</b>				
<b>Corto Plazo</b>				
<b>Deuda Interna</b>			0	0
Instituciones de Crédito			0	0
Títulos y Valores			0	0
Arrendamientos Financieros			0	0
<b>Deuda Externa</b>			0	0
Organismos Financieros Internacionales			0	0
Deuda Bilateral			0	0
Títulos y Valores			0	0
Arrendamientos Financieros			0	0
<b>Subtotal de Deuda Pública a Corto Plazo</b>			0	0
<b>Largo Plazo</b>				
<b>Deuda Interna</b>			0	0
Instituciones de Crédito			0	0
Títulos y Valores			0	0
Arrendamientos Financieros			0	0
<b>Deuda Externa</b>			0	0
Organismos Financieros Internacionales			0	0
Deuda Bilateral			0	0
Títulos y Valores			0	0
Arrendamientos Financieros			0	0
<b>Subtotal de Deuda Pública a Largo Plazo</b>			0	0
<b>Total de Otros Pasivos</b>			1,016	382,326
<b>Total de Deuda Pública y Otros Pasivos</b>			1,016	382,326

Bajo protesta de decir verdad declaramos que los Estados Financieros y sus Notas son razonablemente correctos y responsabilidad del emisor

MITRO VICTOR CASTRO LOPEZ  
 RECTOR

C.P. OSCAR MORALES BAEZ  
 SECRETARIO ADMINISTRATIVO

UNIVERSIDAD POLITÉCNICA DE TLAXCALA REGION PONIENTE  
Estado de Variación en la Hacienda Pública  
Del 01 de Enero al 30 de Junio de 2024  
(Cifras en Pesos)

Concepto	Hacienda Pública / Patrimonio Contribuido	Hacienda Pública / Patrimonio Generado de Ejercicios Anteriores	Hacienda Pública / Patrimonio Generado del Ejercicio	Exceso o Insuficiencia en la Actualización de la Hacienda Pública / Patrimonio	Total
<b>Hacienda Pública/Patrimonio Contribuido Neto de 2023</b>	<b>40,658,219</b>	<b>0</b>	<b>0</b>	<b>0</b>	<b>40,658,219</b>
Aportaciones	500,000	0	0	0	500,000
Donaciones de Capital	145,050	0	0	0	145,050
Actualización de la Hacienda Pública/Patrimonio	40,013,169	0	0	0	40,013,169
<b>Hacienda Pública/Patrimonio Generado Neto de 2023</b>	<b>0</b>	<b>37,123,423</b>	<b>757,633</b>	<b>0</b>	<b>37,881,056</b>
Resultados del Ejercicio (Ahorro/Desahorro)	0	0	757,633	0	757,633
Resultados de Ejercicios Anteriores	0	37,323,400	0	0	37,323,400
Revalúos	0	0	0	0	0
Reservas	0	0	0	0	0
Rectificaciones de Resultados de Ejercicios Anteriores	0	-199,977	0	0	-199,977
<b>Exceso o Insuficiencia en la Actualización de la Hacienda</b>	<b>0</b>	<b>0</b>	<b>0</b>	<b>0</b>	<b>0</b>
Resultado por Posición Monetaria	0	0	0	0	0
Resultado por Tenencia de Activos no Monetarios	0	0	0	0	0
<b>Hacienda Pública/Patrimonio Neto Final de 2023</b>	<b>40,658,219</b>	<b>37,123,423</b>	<b>757,633</b>	<b>0</b>	<b>78,539,275</b>
<b>Cambios en la Hacienda Pública/Patrimonio Contribuido Neto de 2024</b>	<b>0</b>	<b>0</b>	<b>0</b>	<b>0</b>	<b>0</b>
Aportaciones	0	0	0	0	0
Donaciones de Capital	0	0	0	0	0
Actualización de la Hacienda Pública/Patrimonio	0	0	0	0	0
<b>Variaciones de la Hacienda Pública/Patrimonio Generado Neto de 2024</b>	<b>0</b>	<b>746,952</b>	<b>1,787,738</b>	<b>0</b>	<b>2,534,690</b>
Resultados del Ejercicio (Ahorro/Desahorro)	0	0	2,545,371	0	2,545,371
Resultados de Ejercicios Anteriores	0	746,952	-757,633	0	-10,681
Revalúos	0	0	0	0	0
Reservas	0	0	0	0	0
Rectificaciones de Resultados de Ejercicios Anteriores	0	0	0	0	0
<b>Cambios en el Exceso o Insuficiencia en la Actualización de la</b>	<b>0</b>	<b>0</b>	<b>0</b>	<b>0</b>	<b>0</b>
Resultado por Posición Monetaria	0	0	0	0	0
Resultado por Tenencia de Activos no Monetarios	0	0	0	0	0
<b>Hacienda Pública/Patrimonio Neto Final de 2024</b>	<b>40,658,219</b>	<b>37,870,375</b>	<b>2,545,371</b>	<b>0</b>	<b>81,073,965</b>

Bajo protesta de decir verdad declaramos que los Estados Financieros y sus Notas son razonablemente correctos y responsabilidad del emisor

MTRO. VICTOR CASTRO LOPEZ  
RECTOR

C.P. OSCAR MORALES BAEZ  
SECRETARIO ADMINISTRATIVO

# SECTOR PARAESTATAL

**UNIVERSIDAD POLITÉCNICA DE TLAXCALA REGION PONIENTE**  
**Estado de Flujos de Efectivo**  
**Del 01 de Enero al 30 de Junio de 2024 y al 31 de Diciembre de 2023**  
**(Cifras en Pesos)**

Concepto	2024	2023
<b>Flujos de Efectivo de las Actividades de Operación</b>		
<b>Origen</b>	<b>16,714,626</b>	<b>24,914,432</b>
Impuestos	0	0
Cuotas y Aportaciones de Seguridad Social	0	0
Contribuciones de Mejoras	0	0
Derechos	0	0
Productos	7,636	0
Aprovechamientos	0	0
Ingresos por Venta de Bienes y Prestación de Servicios	0	0
Participaciones, Aportaciones, Convenios, Incentivos Derivados de la Colaboración Fiscal y Fondos Distintos de Aportaciones	511,555	0
Transferencias, Asignaciones, Subsidios y Subvenciones, y Pensiones y Jubilaciones	14,824,672	24,914,432
Otros Origenes de Operación	370,763	0
<b>Aplicación</b>	<b>12,798,491</b>	<b>24,780,302</b>
Servicios Personales	8,491,473	17,334,766
Materiales y Suministros	1,032,405	2,789,226
Servicios Generales	3,274,613	4,032,807
Transferencias Internas y Asignaciones al Sector Público	0	0
Transferencias al Resto del Sector Público	0	0
Subsidio y Subvenciones	0	0
Ayudas Sociales	0	0
Pensiones y Jubilaciones	0	0
Transferencias a Fideicomisos, Mandatos y Contratos Análogos	0	0
Transferencias a la Seguridad Social	0	0
Donativos	0	0
Transferencias al Exterior	0	0
Participaciones	0	0
Aportaciones	0	0
Convenios	0	0
Otras Aplicaciones de Operación	0	623,503
<b>Flujos Netos de Efectivo por Actividades de Operación</b>	<b>2,916,135</b>	<b>134,130</b>
<b>Flujos de Efectivo de las Actividades de Inversión</b>		
<b>Origen</b>	<b>0</b>	<b>0</b>
Bienes Inmuebles, Infraestructura y Construcciones en Proceso	0	0
Bienes Muebles	0	0
Otros Origenes de Inversión	0	0
<b>Aplicación</b>	<b>147,140</b>	<b>754,303</b>
Bienes Inmuebles, Infraestructura y Construcciones en Proceso	0	0
Bienes Muebles	147,140	754,303
Otras Aplicaciones de Inversión	0	0
<b>Flujos Netos de Efectivo por Actividades de Inversión</b>	<b>-147,140</b>	<b>-754,303</b>
<b>Flujos de Efectivo de las Actividades de Financiamento</b>		
<b>Origen</b>	<b>0</b>	<b>0</b>
Endeudamiento Neto	0	0
Interno	0	0
Externo	0	0
Otros Origenes de Financiamento	0	0
<b>Aplicación</b>	<b>0</b>	<b>0</b>
Servicios de la Deuda	0	0
Interno	0	0
Externo	0	0
Otras Aplicaciones de Financiamento	0	0
<b>Flujos Netos de Efectivo por Actividades de Financiamento</b>	<b>0</b>	<b>0</b>
<b>Incremento/Disminución Neta en el Efectivo y Equivalentes al Efectivo</b>	<b>2,768,995</b>	<b>-620,173</b>
<b>Efectivo y Equivalentes al Efectivo al Inicio del Ejercicio</b>	<b>10,957</b>	<b>631,130</b>
<b>Efectivo y Equivalentes al Efectivo al Final del Ejercicio</b>	<b>2,779,952</b>	<b>10,957</b>

Bajo protesta de decir verdad declaramos que los Estados Financieros y sus Notas son razonablemente correctos y responsabilidad del emisor

MTRO. VICTOR CASTRO LOPEZ  
RECTOR

C.P. OSCAR MORALES BAEZ  
SECRETARÍA ADMINISTRATIVA



CLAVE: 29EPO0002B  
RECTORÍA

Contable / 7



SECRETARÍA ADMINISTRATIVA  
CLAVE: 29EPO0002B



## NOTAS A LOS ESTADOS FINANCIEROS

### a) NOTAS DE GESTIÓN ADMINISTRATIVA

#### 1. Introducción

El Programa Operativo Anual de la Gestión 2024 es el instrumento de la UPTREP de carácter obligatorio para la Administración, que se enfoca a realizar las tareas en tiempos estimados, al cumplimiento de metas e indicadores, además a encontrar mejoras que orienten sistemáticamente la gestión de la Universidad al logro de mejores resultados.

#### 2. Panorama Económico y Financiero

En el ejercicio 2024 se han recaudado ingresos por la cantidad de \$ 15,343,863.13 y se han erogado en el mismo periodo \$ 12,798,491.65

#### 3. Autorización e Historia

Durante la LIX Legislatura del Estado de Tlaxcala, mediante Decreto número 141 publicado en fecha 30 de marzo de 2010 en el Periódico Oficial del Gobierno del Estado, crea el Organismo Público Descentralizado denominado "Universidad Politécnica de Tlaxcala Región Poniente".

Los avances que la Universidad Politécnica de Tlaxcala Región Poniente ha tenido, son significativos para la región y el estado, ya que tiene la aceptación de la población beneficiada, como una opción para adquirir conocimiento, concluir una carrera y trabajar con los proyectos que aquí se desarrollan. Lo que hoy nos mantiene es el incremento de nuestra matrícula, la actualización docente, el programa de tutorías y asesorías, pero sobre todo la calidad de nuestros servicios, la Universidad Politécnica de Tlaxcala Región Poniente está acreditada bajo la ISO 9001:2015, cabe mencionar que la carrera de Agrotecnología se encuentra acreditada en por la COMEA para alcanzar estándares que nos permitan incluir a nuestros alumnos como profesionales en su especialidad,

#### 4. Organización y Objeto Social

Objeto social

Ser una institución educativa que ofrezca una formación profesional competitiva de calidad a través de un modelo basado en la mejora continua; acreditada y reconocida internacionalmente por su excelencia académica, contribuyendo al desarrollo sustentable, económico, social y cultural del país.

Principal actividad

Formar profesionistas competitivos; generadores de tecnología, comprometidos con la sociedad, que contribuyan al desarrollo sustentable socioeconómico y cultural de su región y del país, mediante una formación académica profesional de calidad centrada en el aprendizaje basado en competencias, que estimule la investigación científica con desarrollo tecnológico sustentable.

Ejercicio fiscal

Del 01 de enero al 31 de diciembre 2024 Régimen jurídico

Organismo Público Descentralizado

Consideraciones fiscales del ente: revelar el tipo de contribuciones que esté obligado a pagar o retener.

La Universidad está Obligada a retener el ISR sobre sueldos y salarios, honorarios asimilables, arrendamiento de inmuebles, y por las retenciones derivadas de la relación laboral.



Estructura organizacional básica

UNIVERSIDAD POLITÉCNICA DE TLAXCALA REGIÓN PONIENTE  
ESTRUCTURA ORGÁNICA 2021

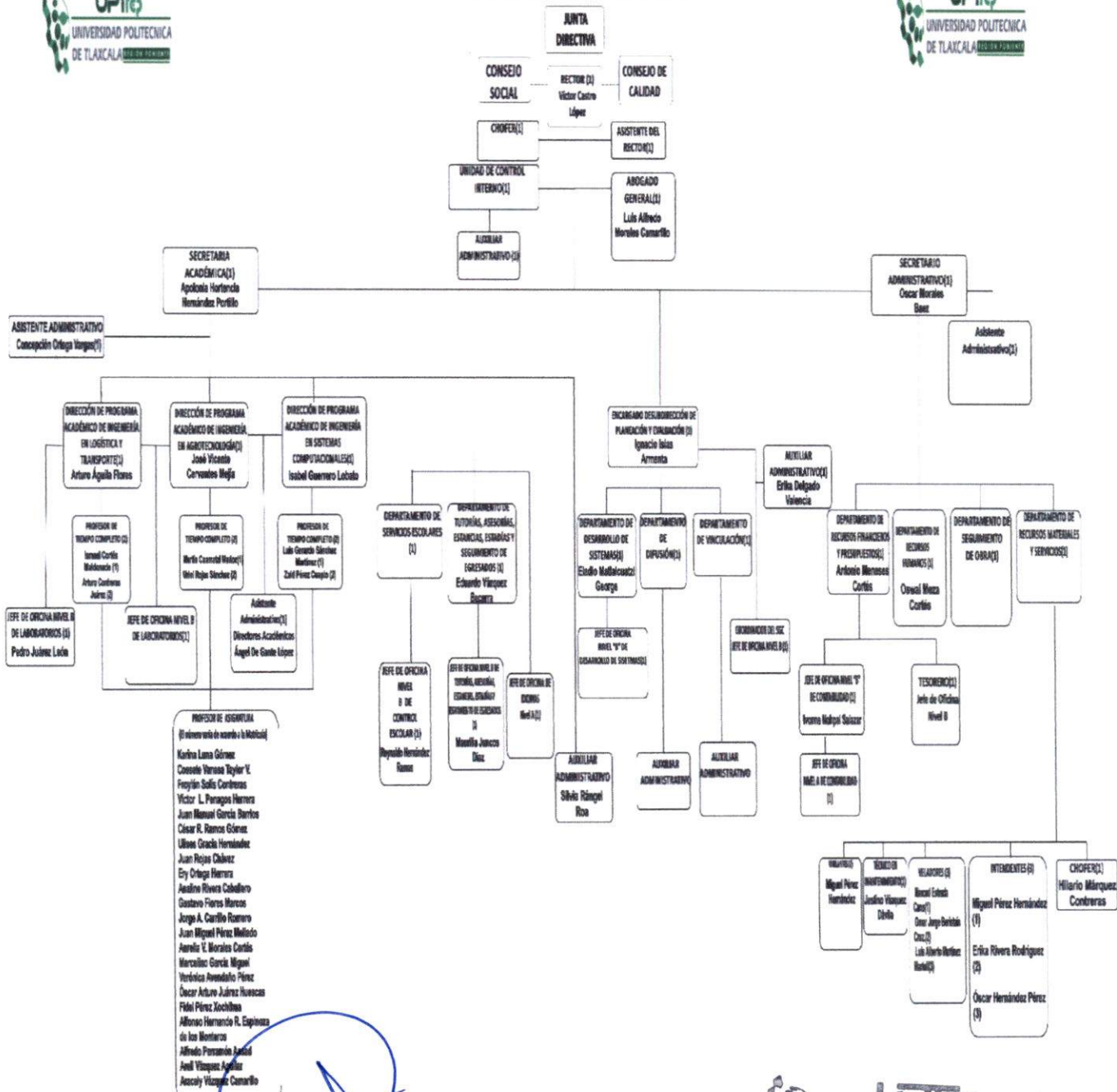

**5. Bases de Preparación de los Estados Financieros**

Los estados financieros se han elaborado de acuerdo a la normatividad emitida por el CONAC y las disposiciones legales aplicables.

**6. Políticas de Contabilidad Significativas**

No Aplica ya que la Universidad Politécnica de Tlaxcala Región Poniente de acuerdo a sus normas internas no está permitido llevar a cabo este tipo de movimientos.

**7. Posición en Moneda Extranjera y Protección por Riesgo Cambiario**

No Aplica ya que la Universidad Politécnica de Tlaxcala Región Poniente de acuerdo a sus normas internas no está permitido llevar a cabo este tipo de movimientos.

**8. Reporte Analítico del Activo**

Los activos fijos están bajo resguardo bajo del personal que los utiliza y son responsables de su buen uso y conservación.

**9. Fideicomisos, Mandatos y Análogos**

No Aplica ya que la Universidad Politécnica de Tlaxcala Región Poniente de acuerdo a sus normas internas no está permitido llevar a cabo este tipo de movimientos.

**10. Reporte de la Recaudación**

No Aplica ya que la Universidad Politécnica de Tlaxcala Región Poniente de acuerdo a sus normas internas no está permitido llevar a cabo este tipo de movimientos.

**11. Información sobre la Deuda y el Reporte Analítico de la Deuda**

No Aplica ya que la Universidad Politécnica de Tlaxcala Región Poniente de acuerdo a sus normas internas no está permitido llevar a cabo este tipo de movimientos.

**12. Calificaciones otorgadas**

No Aplica ya que la Universidad Politécnica de Tlaxcala Región Poniente de acuerdo a sus normas internas no está permitido llevar a cabo este tipo de movimientos.

**13. Proceso de Mejora**

En la Universidad Politécnica de Tlaxcala Región Poniente nuestro compromiso es satisfacer a una sociedad demandante de profesionales competitivos que tengan un alto sentido de responsabilidad con su entorno; formar alumnos educados en un modelo profesional de calidad basado en un proceso de mejora continua, donde les permita una formación y desarrollo integral.

**14. Información por Segmentos**

No Aplica ya que la Universidad Politécnica de Tlaxcala Región Poniente de acuerdo a sus normas internas no está permitido llevar a cabo este tipo de movimientos.

**15. Eventos Posteriores al Cierre**

No Aplica ya que la Universidad Politécnica de Tlaxcala Región Poniente de acuerdo a sus normas internas no está permitido llevar a cabo este tipo de movimientos.

**16. Partes Relacionadas**

No Aplica ya que la Universidad Politécnica de Tlaxcala Región Poniente de acuerdo a sus normas internas no está permitido llevar a cabo este tipo de movimientos.

**17. Responsabilidad Sobre la Presentación Razonable de la Información Contable**

La Información Contable está firmada en cada página de la misma y se incluye al final la siguiente leyenda "Bajo protesta de decir verdad declaramos que los Estados Financieros y sus notas, son razonablemente correctos y son responsabilidad del emisor". Lo anterior, no será aplicable para la información contable consolidada.

**b) NOTAS DE DESGLOSE**

**I) NOTAS AL ESTADO DE SITUACIÓN FINANCIERA**

**Activo**

**Efectivo y Equivalentes**

Este apartado muestra la integración de las cuentas bancarias de la entidad, mismas que cuentan con disposición efectiva inmediata.

Universidad Politécnica de Tlaxcala Región Poniente			
Fondo, Programa o Convenio	Datos de la Cuenta Bancaria		
	Institución Bancaria	Número de Cuenta	Importe
BANORTE 2023 IMINISTRACION ESTATAL 7881	BANORTE	XXXXXXXX7881	2,519.67
BANORTE 2024 INGRESOS PROPIOS 9887	BANORTE	XXXXXXXX9887	461,517.15
BANORTE 2024 IMINISTRACION ESTATAL 9896	BANORTE	XXXXXXXX9896	564,803.91
BANORTE 2024 MINISTRACION FEDERAL 9908	BANORTE	XXXXXXXX9908	998,392.06
BANORTE 2024 FONDO APORTACIONES FAM2024	BANORTE	XXXXXXXX1562	752,720.00



**UPTeP**  
 UNIVERSIDAD POLITÉCNICA  
 DE TLAXCALA REGIÓN PONIENTE  
 SECRETARÍA ADMINISTRATIVA  
 CLAVE: 29EPO0002B



**UPTeP**  
 UNIVERSIDAD POLITÉCNICA  
 DE TLAXCALA REGIÓN PONIENTE  
 CLAVE: 29EPO0002B  
 RECTORÍA

**Derechos a recibir Efectivo y Equivalentes y Bienes o Servicios a Recibir**

Este apartado es integrado únicamente por la cartera de deudores diversos.

Deudores Diversos	3,580.30
Pagos Anticipados	0.00

**Bienes Disponibles para su Transformación o Consumo (inventarios)**

No Aplica ya que la Universidad Politécnica de Tlaxcala Región Poniente de acuerdo a sus normas internas no está permitido llevar a cabo este tipo de movimientos.

**Inversiones Financieras**

Este apartado no cuenta con cuentas de inversión financiera.

**Bienes Muebles, Inmuebles e Intangibles**

El monto de Bienes Muebles es por la cantidad de \$33,450,693.93 Bienes inmuebles por la cantidad de \$45,442,206.62 y el monto de los activos intangibles es por la cantidad de \$ 331,682.15

**Depreciación, Deterioro y Amortización Acumulada**

El monto de los bienes depreciados es por la cantidad de \$-551,824.43

**Otros Activos**

No Aplica ya que la Universidad Politécnica de Tlaxcala Región Poniente de acuerdo a sus normas internas no está permitido llevar a cabo este tipo de movimientos.

**Pasivo**

En este Apartado se muestra las cuentas por pagar a corto plazo.

Cuentas por pagar a corto plazo	382,325.88
Otros pasivos a corto plazo	0.00

**Pasivos Contingentes**

La Universidad Politécnica de Tlaxcala Región Poniente, tiene 8 laudos laborales, de los cuales 6 están cuantificados en 4,872,250.00 aproximadamente, más incrementos y 2 demandas laborales no cuantificadas, los cuales están sujetos a los incrementos hasta en tanto las autoridades competentes emitan una sentencia favorable o desfavorable para la UPTREP

1	CRISTIAN BRIONES MINOR	C.D.T.205/2013-1	950,000.00
2	JULISA DIAZ GARCIA	C.D.T.376/2014-1	1,151,332.52
3	FROYLAN RODRIGUEZ CUAPIO	C.D.T.498/2014-1	2,007,128.25
4	DAVID IBARRA GUZMAN	C.D.T.253/2018-1	386,600.00
5	EDUARDO LARA GUERRERO	C.D.T.8/2020-1	1,067,301.08
6	IVONNE NOHPAL SALAZAR	C.D.T.471/2021-1	135,000.00
7	ARACELI RODRIGUEZ GOMEZ	C.D.T.488/2014-1	531,485.79
8	ELADIO MATLALCUATZI	EXP.78/2023-B	

**II) NOTAS AL ESTADO DE ACTIVIDADES**

**Ingresos de Gestión**

Se reflejan Ingresos por concepto de productos por \$ 7,636.13

En el rubro de Ingresos por venta de Bienes y Servicios por 1,640,750.00 Participaciones y aportaciones por la cantidad de 1,264,275.00 y Transferencias, Asignaciones, Subsidios y Otras Ayudas \$ 12,431,202.00

**Gastos y Otras Pérdidas:**

Se reflejan los importes correspondientes a Gastos Personales, Materiales y Suministros, Servicios Generales y Transferencias que fueron necesarios para obtener los resultados programados en el Presupuesto de Egresos del Ejercicio.

**III) NOTAS AL ESTADO DE VARIACIÓN EN LA HACIENDA PÚBLICA**

El Patrimonio generado de ejercicios anteriores se integra por parte del resultado del ejercicio 2014 y el Patrimonio generado del ejercicio se integra por el resultado del ejercicio 2015, 2016, 2017, 2018, 2019, 2020, 2021, 2022 y 2023.

IV) NOTAS AL ESTADO DE FLUJOS DE EFECTIVO

**Efectivo y equivalentes**

El análisis de los saldos inicial y final que figuran en la última parte del Estado de Flujo de Efectivo en la cuenta de efectivo y equivalentes es como sigue:

	2024	2023
Efectivo en Bancos –Tesorería	2,779,952.79	10,956.68
Efectivo en Bancos- Dependencias	0	0
Inversiones temporales (hasta 3 meses)	0	0
Fondos con afectación específica	0	0
Depósitos de fondos de terceros y otros	0	0
Total de Efectivo y Equivalentes	2,779,952.79	10,956.68



UPTC  
UNIVERSIDAD POLITÉCNICA  
DE TLAXCALA REGION PONIENTE  
SECRETARÍA ADMINISTRATIVA  
CLAVE: 29EPO0002B



UPTC  
UNIVERSIDAD POLITÉCNICA  
DE TLAXCALA REGION PONIENTE  
CLAVE: 29EPO0002B  
RECTORÍA



**V) CONCILIACIÓN ENTRE LOS INGRESOS PRESUPUESTARIOS Y CONTABLES, ASÍ COMO ENTRE LOS EGRESOS PRESUPUESTARIOS Y LOS GASTOS CONTABLES**

La conciliación se presentará atendiendo a lo dispuesto por la Acuerdo por el que se emite el formato de conciliación entre los ingresos presupuestarios y contables, así como entre los egresos presupuestarios y los gastos contables.

Universidad Politécnica de Tlaxcala Region Poniente Conciliación entre los Ingresos Presupuestarios y Contables Correspondiente del 01 de Enero al 30 de Junio de 2024 (Cifras en pesos)		
<b>1. Ingresos Presupuestarios</b>		<b>\$15,343,863</b>
<b>2. Más ingresos contables no presupuestarios</b>		<b>0</b>
2.1 Ingresos Financieros	0	
2.2 Incremento por Variación de Inversiones	0	
2.3 Disminución del Exceso de Estimaciones por Pérdida o Deterioro u Obsolescencia	0	
2.4 Disminución del Exceso de Provisiones	0	
2.5 Otros Ingresos y Beneficios Varios	0	
2.6 Otros Ingresos Contables No Presupuestarios	0	
<b>3. Menos ingresos presupuestarios no contables</b>		<b>0</b>
3.1 Aprovechamientos Patrimoniales	0	
3.2 Ingresos Derivados de Financiamientos	0	
3.3 Otros Ingresos Presupuestarios No Contables	0	
<b>4. Ingresos Contables (1 + 2 - 3)</b>		<b>\$15,343,863</b>

Universidad Politécnica de Tlaxcala Region Poniente Conciliación entre los Egresos Presupuestarios y los Gastos Contables Correspondiente del 01 de Enero al 30 de Junio 2024 (Cifras en pesos)		
<b>1. Total de egresos (presupuestarios)</b>		<b>\$12,945,631</b>
<b>2. Menos egresos presupuestarios no contables</b>		<b>147,140</b>
2.1 Materias Primas y Materiales de Producción y Comercialización	0	
2.2 Materiales y Suministros	0	
2.3 Mobiliario y Equipo de Administración	147,140	
2.4 Mobiliario y Equipo Educativo y Recreativo	0	
2.5 Equipo e Instrumental Médico y de Laboratorio	0	
2.6 Vehículos y Equipo de Transporte	0	
2.7 Equipo de Defensa y Seguridad	0	
2.8 Maquinaria, Otros Equipos y Herramientas	0	
2.9 Activos Biológicos	0	
2.10 Bienes Inmuebles	0	
2.11 Activos Intangibles	0	
2.12 Obra Pública en Bienes de Dominio Público	0	
2.13 Obra Pública en Bienes Propios	0	
2.14 Acciones y Participaciones de Capital	0	
2.15 Compra de Títulos y Valores	0	
2.16 Concesión de Préstamos	0	
2.17 Inversiones en Fideicomisos, Mandatos y Otros Análogos	0	
2.18 Provisiones para Contingencias y Otras Erogaciones Especiales	0	
2.19 Amortización de la Deuda Pública	0	
2.20 Adeudos de Ejercicios Fiscales Anteriores (ADEFAS)	0	
2.21 Otros Egresos Presupuestales No Contables	0	
<b>3. Más Gasto Contables No Presupuestales</b>		<b>0</b>
3.1 Estimaciones, Depreciaciones, Deterioros, Obsolescencia y Amortizaciones	0	
3.2 Provisiones	0	
3.3 Disminución de Inventarios	0	
3.4 Aumento por Insuficiencia de Estimaciones por Pérdida o Deterioro u Obsolescencia	0	
3.5 Aumento por Insuficiencia de Provisiones	0	
3.6 Otros Gastos	0	
3.7 Otros Gastos Contables No Presupuestales	0	
<b>4. Total de Gasto Contable (1 - 2 + 3)</b>		<b>\$12,798,492</b>

 **UPTCP**  
UNIVERSIDAD POLITÉCNICA  
DE TLAXCALA REGION PONIENTE  
SECRETARÍA ADMINISTRATIVA  
CLAVE: 29EPO0002B

 **UPTCP**  
UNIVERSIDAD POLITÉCNICA  
DE TLAXCALA REGION PONIENTE  
CLAVE: 29EPO0002B  
RECTORÍA

c) NOTAS DE MEMORIA (CUENTAS DE ORDEN)

No Aplica ya que la Universidad Politécnica de Tlaxcala Región Poniente de acuerdo a sus normas internas no está permitido llevar a cabo este tipo de movimientos.

Bajo protesta de decir verdad declaramos que los estados financieros y sus Notas son razonablemente correctos y son responsabilidad del emisor.



MTRO. VICTOR CASTRO LOPEZ

RECTOR  
**UPTep**  
UNIVERSIDAD POLITÉCNICA  
DE TLAXCALA REGION PONIENTE  
CLAVE: 29EPO0002B  
RECTORÍA



C.P. OSCAR MORALES BAEZ

SECRETARIO ADMINISTRATIVO

**UPTep**  
UNIVERSIDAD POLITÉCNICA  
DE TLAXCALA REGION PONIENTE  
SECRETARÍA ADMINISTRATIVA  
CLAVE: 29EPO0002B